

DEMANDE DE PERMIS D'URBANISME

SITUATION PROJETEE

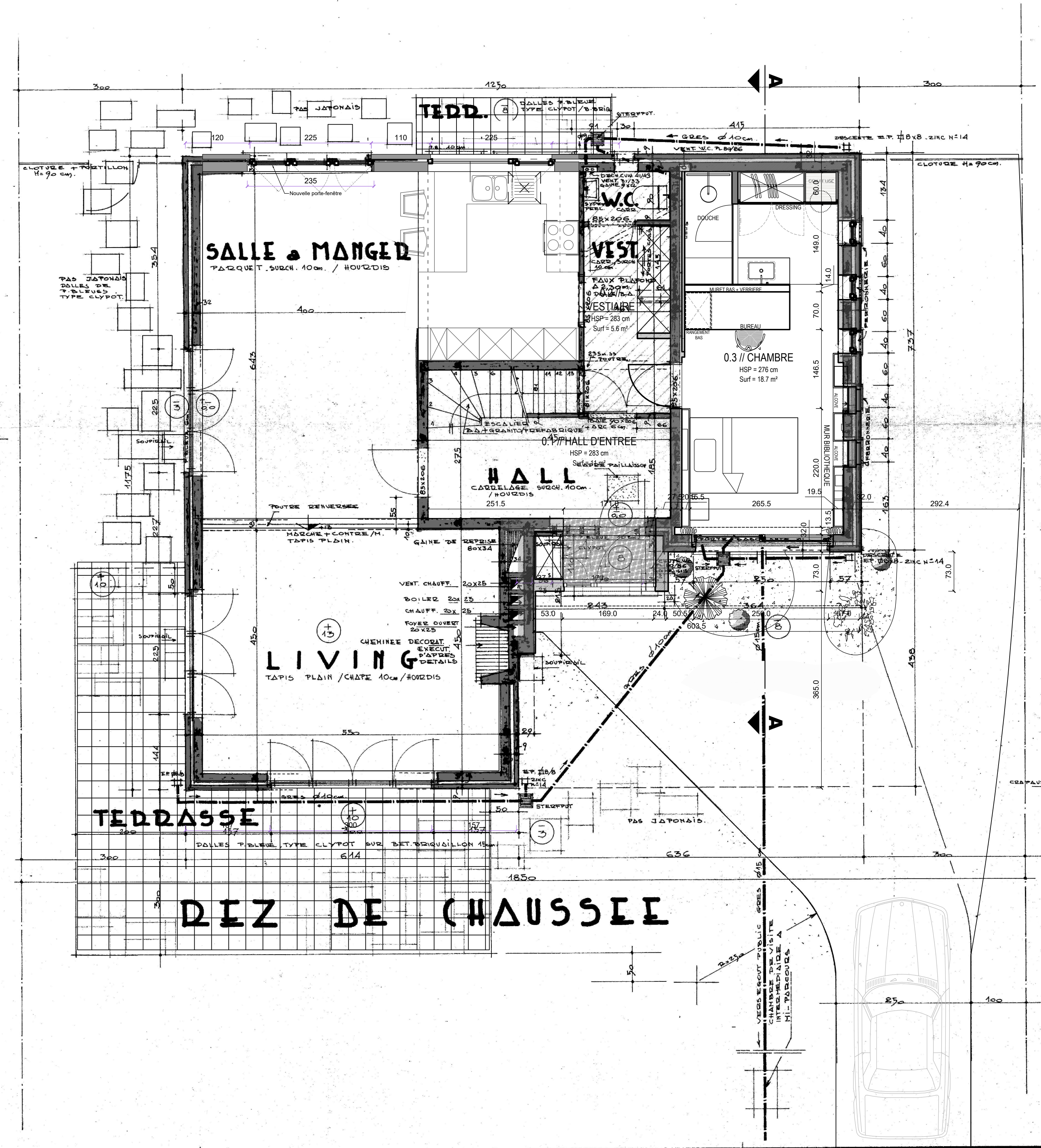

PLAN REZ DE CHAUSSEE

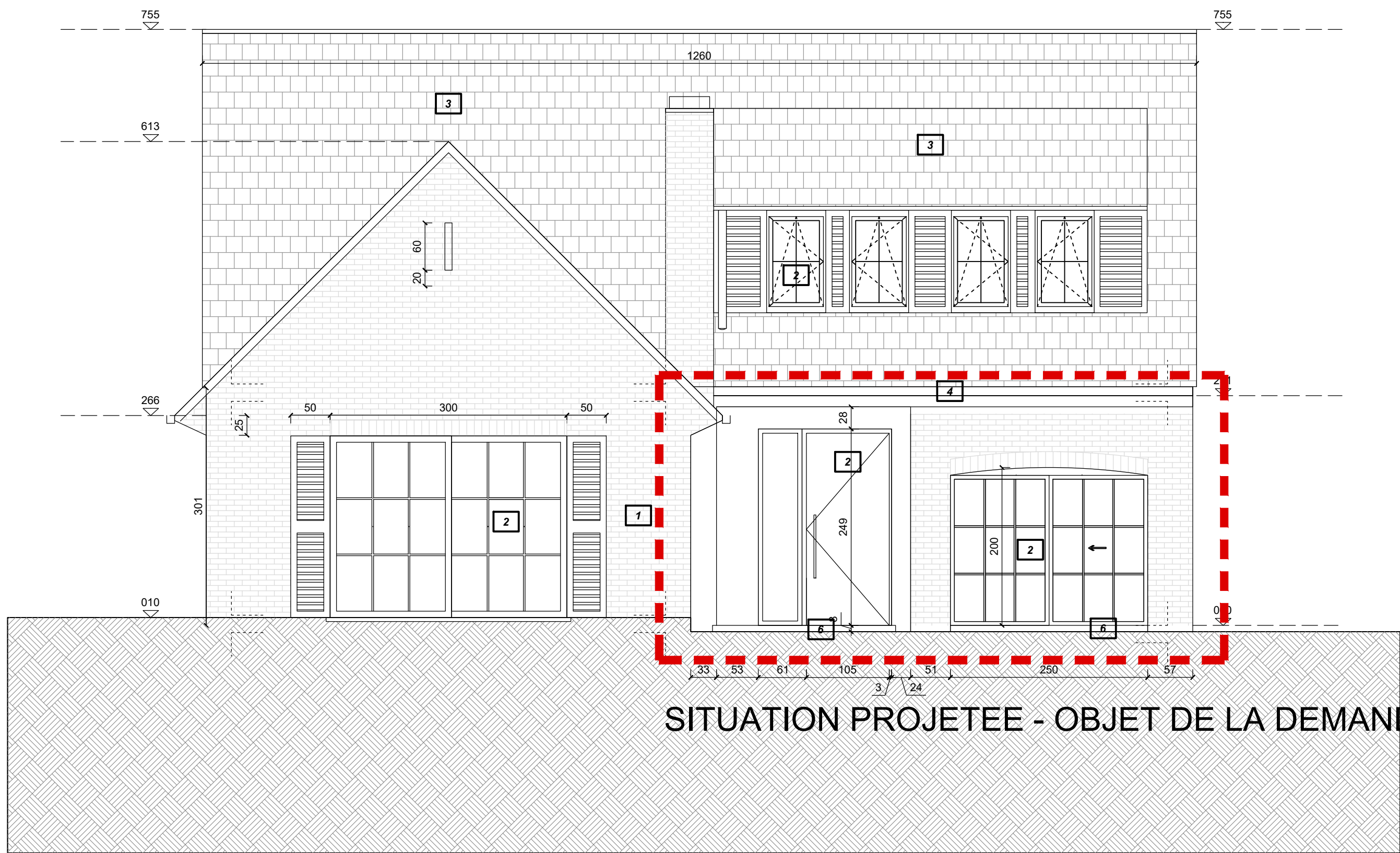

FACADE SUD

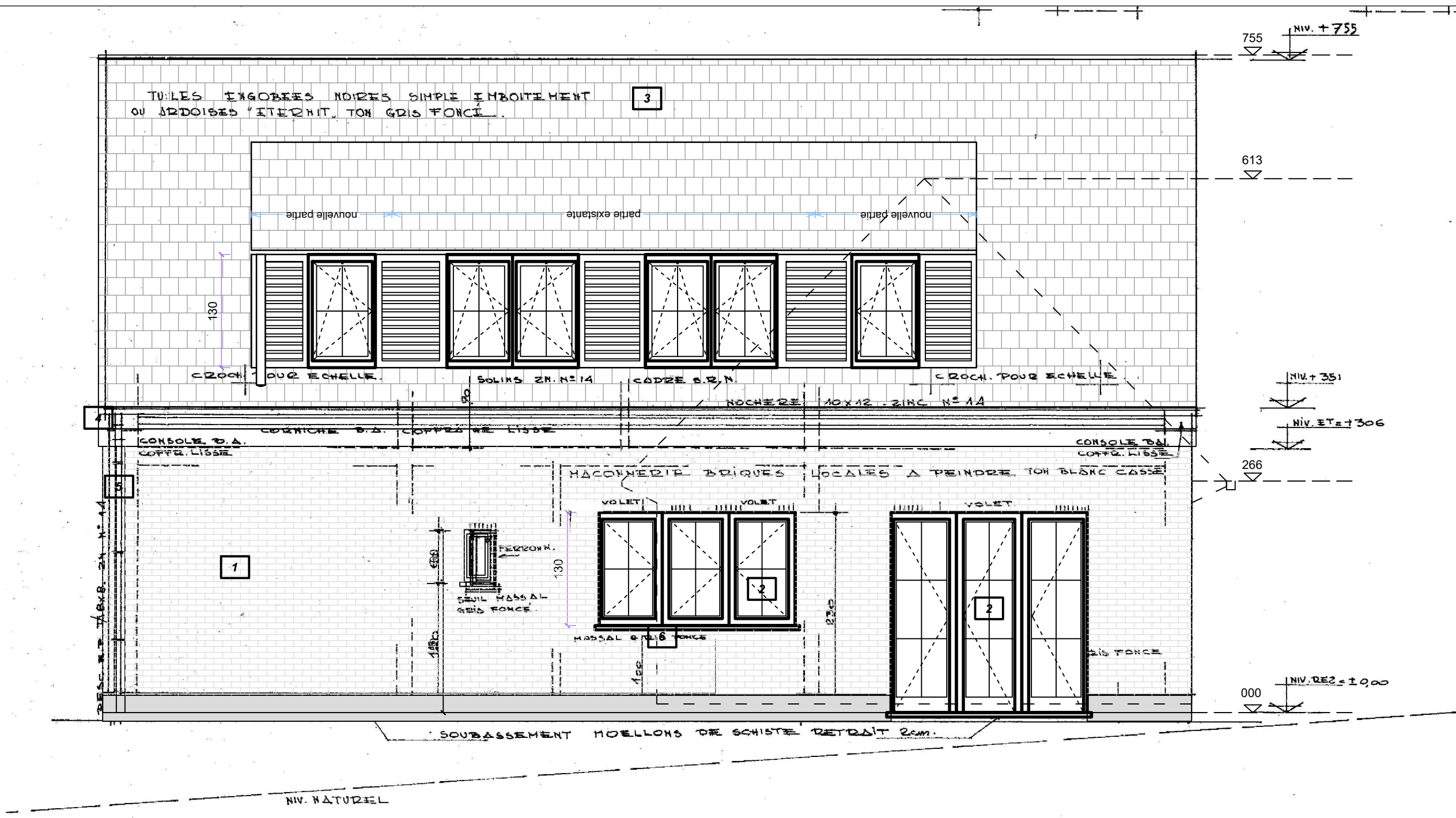

FACADE NORD

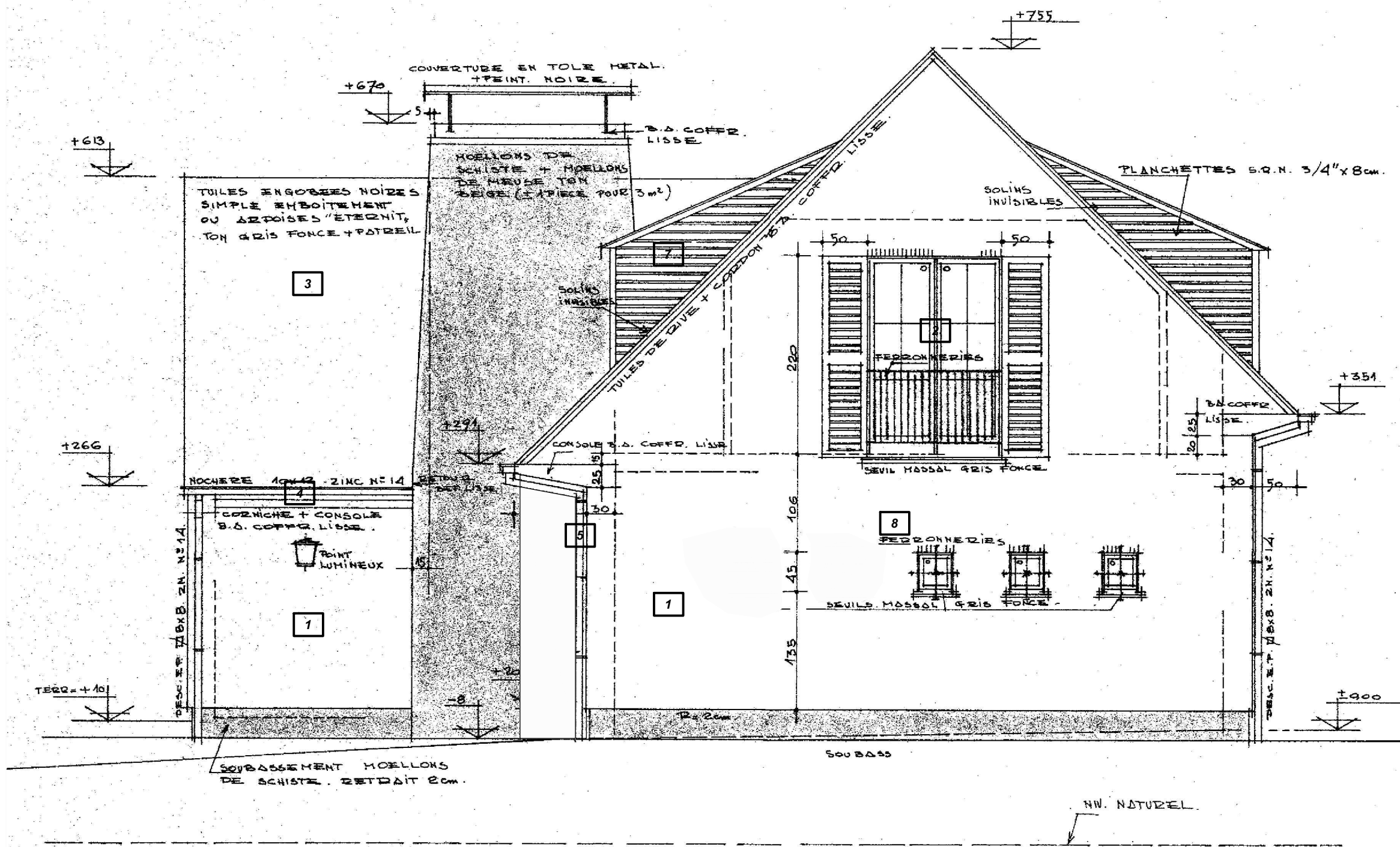

FACADE EST

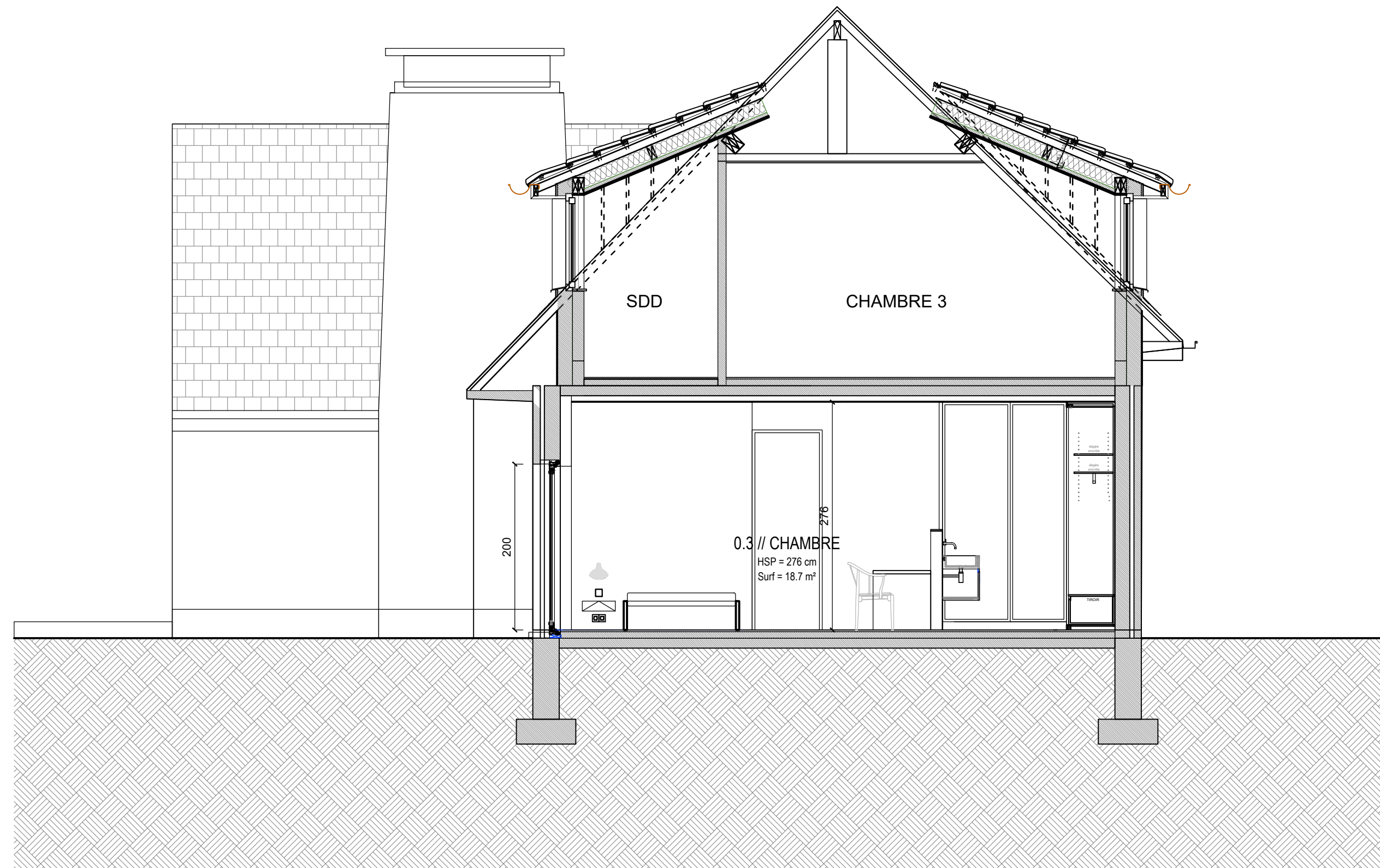

COUPE AA

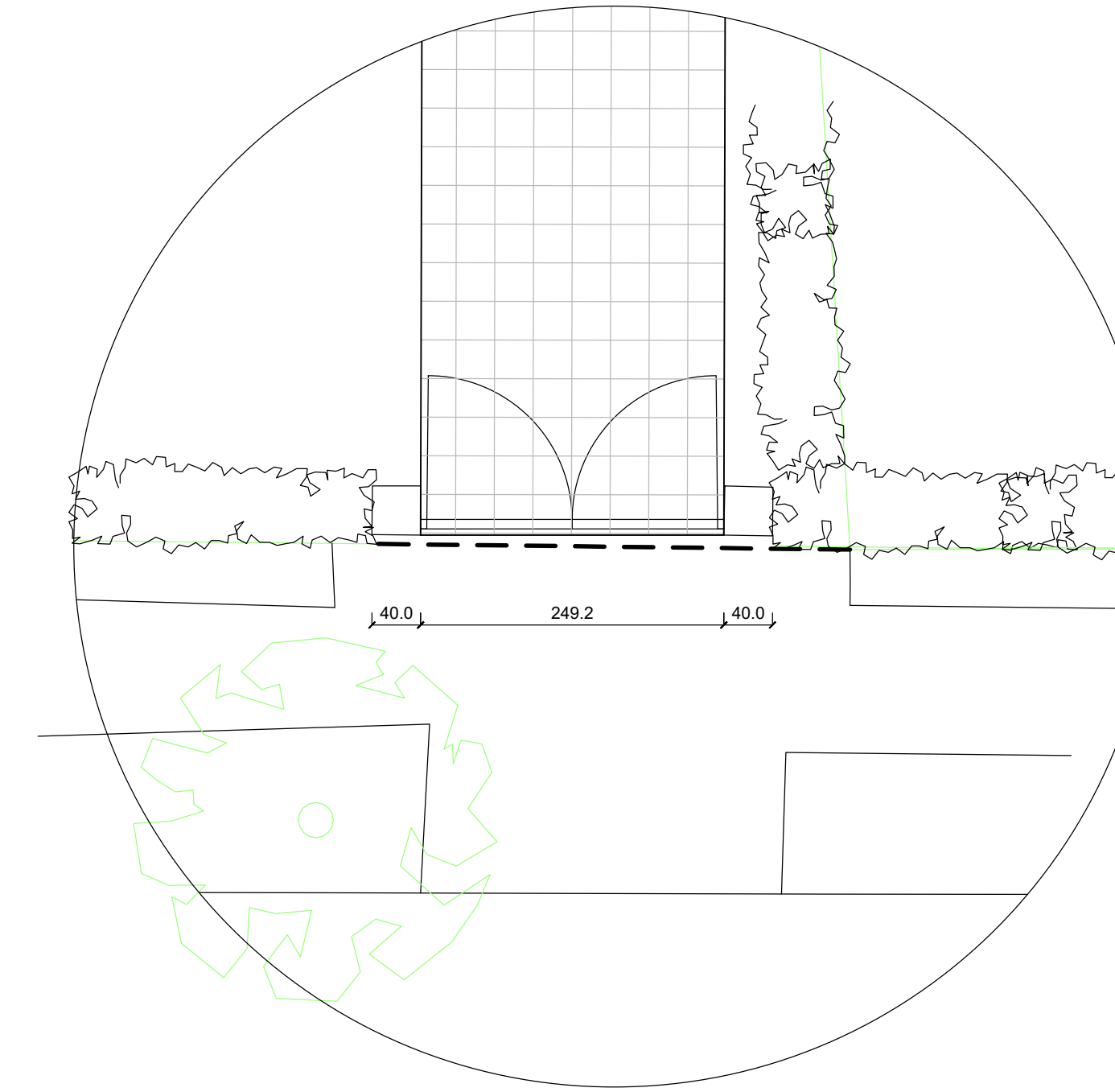

PLAN / ELEVATION PORTAIL

Légende matériaux façade

- 1 BRIQUE PEINTE TON BLANC
- 2 MENUISERIE EXTÉRIEURE ALUMINIUM TON BLANC
- 3 TOITURE EN TILES TON GRIS ANTHRACITE
- 4 GOUTTIERE EN ZINC
- 5 DEP EN ZINC
- 6 SEUL EN PIERRE BLEUE
- 7 MENUISERIE EXTÉRIEURE EN PLANCHETTES TON BLANC
- 8 FERRONNERIES TON NOIR
- 9 PORTE DE GARAGE EN PVC TON BLANC

Légende

- MURS EXISTANTS
- NOUVEAUX MURS
- NOUVELLE ISOLATION

CHANTIER REGION DE BRUXELLES CAPITALE  
COMMUNE DE UCCLE  
TRANSFORMATION D'UN GARAGE EN CHAMBRE et  
REGULARISATION DE L'ENTREE et DU PORTAIL  
Situation: Avenue de l'Aiglon, 35 Cadastre: Uccle, 4e division section H,  
1180 UCCLE numéro 562y54 et 562x54

INDICE	DATE	MODIFICATION

TITRE	DEMANDE DE PERMIS D'URBANISME	PLAN N°
SITUATION PROJETEE		PU
PLAN NIV. REZ / ELEVATIONS / COUPE AA		03/03
PHASE	FORMAT	ECHELLE
PU	A0	1/50
		DATE
		15/10/2024
		AIG
		35